

CADA
DÍA
CUENTA

LATAM HACKATHON
SOLUCIONES PARA EL COVID-19



Material Sábado

Equipo 413

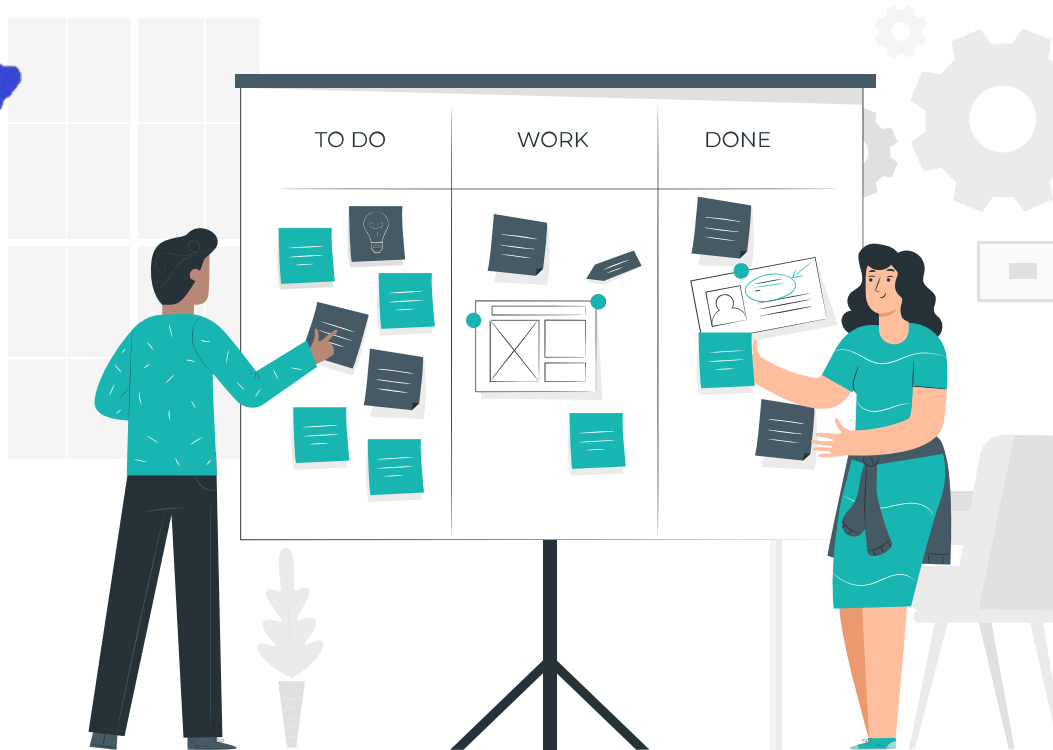

DETALLE DE JORNADA

02



Sabado

Equipo 413

Canvas de Propuesta de Valor
Canvas de Modelo de Negocios
(Iniciativa Covid-19)

Resumen actualizado de la Solución
Opcional: SCAMPER

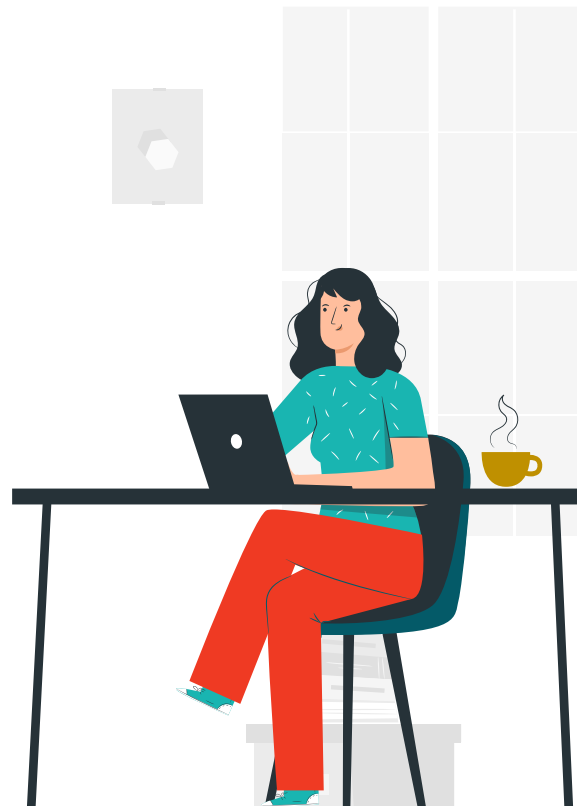

01. Canvas de Propuesta de Valor

Observación de cliente

1. Tareas del cliente

- Sentirse saludable
- Tener un medio ambiente sano
- Conseguir alimentos saludables con aporte a su sistema inmune
- Nuevas alternativas de terapias respiratorias
- Ayudas a mejorar la salud menos invasivas y saludables
- Conciencia ambiental y de “una sola salud”
- Satisfacer necesidades presentes sin comprometer la de las generaciones futuras

2. Dolores

- El medio ambiente está deteriorado
- Las ayudas innovadoras a mejorar la salud son invasivas y costosas
- Poca conciencia ambiental y de la importancia de los bienes y servicios de los ecosistemas
- Incredulidad del valor ambiental, nutricional, metabólico de los aportes de las abejas
- Oferta limitada de los beneficios de cuidar y criar abejas
- Miedo a las abejas

3. Beneficios

- Ecosistemas naturales más saludables con servicios funcionales y sostenibles tan solo cuidando las abejas
- Alternativas nutricionales ricas en nutrientes con potencialidad en el sistema inmune de fácil acceso
- Alternativas médicas a afecciones respiratorias menos invasivas y naturales
- Contribuir a la sostenibilidad de los ecosistemas naturales para disfrute de las generaciones futuras
- Inclusión social para el cuidado y cría de abejas con poblaciones vulnerables

Mapa de Valor

4. Aliviadores de dolor

- Mejorar las condiciones ambientales urbanas y rurales
- Ofrecer una alternativa no invasiva y a precio justo para el alivio de enfermedades respiratorias
- Aportar conocimiento sobre la importancia y bondades de cuidar a las abejas
- Accesibilidad a los productos obtenidos del cuidado y manejo de las abejas
- Resaltar los valores ambientales de las abejas, así como de los beneficios de su trabajo



5. Creadores de Beneficios

- Incentivar el cuidado y cría de abejas de manera sostenible, para tener abejas sanas y fuertes que realicen sus actividades de vida, como polinizar y producir miel, propóleo y otros derivados que utilizan en su sobrevivencia
- Difundir las bondades y beneficios del consumo de productos obtenidos del cuidado de las abejas.
- Aumentar la oferta de propóleo
- Adaptar e implementar lugares con colmenas para la inhalación de aire de su interior
- Transmitir conocimiento de la importancia de las abejas a través de seminarios, conferencias, charlas y diferentes medios sociales.



6. Productos & Servicios

- Cuidado y cría de abejas para que ellas puedan desarrollar de la mejor manera sus contribuciones de polinización al medio natural y las personas
- Propóleo para potencializar el sistema inmune de las personas.
- Inhalación de aire de las colmenas para terapias a afecciones respiratorias
- Concienciación y aprendizaje en el cuidado y manejo de las abejas



02. Canvas de Modelo de Negocios

Ricardo Claro 04/04/2020

Modelos CANVAS

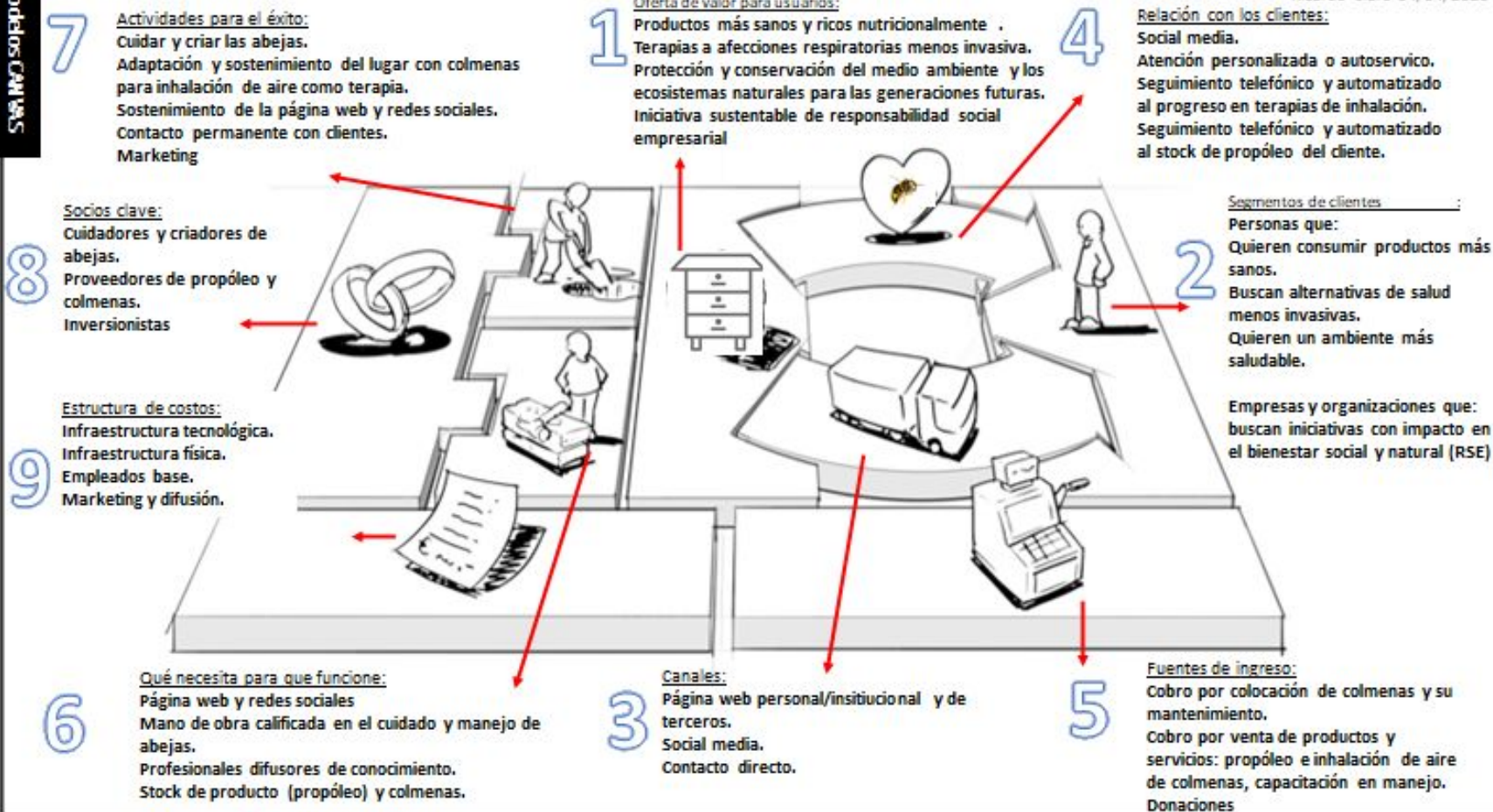

ENTREGABLE

01 – Propuesta de Valor

- Productos más sanos y ricos nutricionalmente .
- Terapias a afecciones respiratorias menos invasiva y a precio justo.
- Protección y conservación del medio ambiente y los ecosistemas naturales para las generaciones futuras.
- Iniciativa sustentable de responsabilidad social empresarial.

02 – Segmento de clientes

- Personas que:
 - Quieren consumir productos más sanos.
 - Buscan alternativas de salud menos invasivas.
 - Quieren un ambiente más saludable.
- Empresas y organizaciones que buscan iniciativas con impacto en el bienestar social y natural (RSE)

03 – Canales

- Página web personal/institucional y de terceros.
- Social media.
- Contacto directo.

04 – Relación con clientes

- Social media.
- Atención personalizada o autoservicio.
- Seguimiento telefónico y automatizado al progreso en terapias de inhalación.
- Seguimiento telefónico y automatizado al stock de propóleo del cliente.

05 – Fuentes de ingreso

- Cobro por colocación de colmenas y su mantenimiento.
- Cobro por venta de productos y servicios: propóleo e inhalación de aire de colmenas, capacitación en manejo.
- Donaciones

06 – Recursos clave

- Página web y redes sociales
- Mano de obra calificada en el cuidado y manejo de abejas.
- Profesionales difusores de conocimiento.
- Mantener stock de producto (propóleo) y colmenas.

07 – Actividades clave

- Cuidar y criar las abejas.
- Adaptación y sostenimiento del lugar con colmenas para inhalación de aire como terapia.
- Sostenimiento de la página web y redes sociales.
- Contacto permanente con clientes.
- Marketing

08 – Socios clave

- Cuidadores y criadores de abejas.
- Proveedores de propóleo y colmenas.
- Inversionistas

09 – Estructura de costos

- Profesionales difusores de conocimiento.
- Stock de producto (propóleo) y colmenas.
- Mano de obra calificada en el cuidado y manejo de abejas.
- Página web y redes sociales

04. Postulación final

La propuesta final para combatir esta crisis y prevenir otras enfermedades y desastres, es promover el cuidado y manejo de las abejas para preservar la salud de los ecosistemas, la biodiversidad y las personas.

Manteniendo la función de la polinización que es vital para propagación de plantas y producción de cultivos que sostienen la cadena alimenticia y otros servicios ecosistémicos; así como potenciando el sistema inmune de los humanos a través de la apiterapia, ofreciendo y promoviendo el consumo de propoleo, miel y los tratamientos de inhalación de aire de colmenas. De tal manera que se fortalezca el vínculo entre la salud de los humanos, los animales y los ecosistemas en “una sola salud”

